



# L'ECO della Bassa Bresciana

settimanale d'informazione



Anno XXVII - N. 29 - 11 Ottobre 2008 - Aut. Trib. Brescia 19/4/82 N. 21 - 1 copia € 1, copia arretrata € 1,50 - Abb. annuo € 30 - Sped. Abb. Post. D.L. 353/2003 - 45% - Art. 1 comma 1 L. 46/2004 - DCB di BS Ed. "Il Castello" di M. Pasini & C. s.n.c. - 25018 Montichiari (Bs) Via C. Battisti, 88 - Tel. 030 964039 - Dir. Resp. Damiano Baronchelli - Stampa Tipolitografia Ciessegrafica - Montichiari (Bs) - Tel. 030 961300

Presentiamo un articolo ripreso dal settimanale cattolico *La Voce del Popolo* della Diocesi Bresciana, per la serie "Paesi e Parrocchie"

## "Una realtà che va controcorrente"

Intervista all'abate di Montichiari

**G**uida spirituale della città, parroco di Santa Maria Assunta, abate, rimane la figura più importante della comunità religiosa monteclarense.

Mons. Franco Bertoni si ritrae mentre lo intervistiamo, quasi che la sua presenza, così forte e benefica, dovesse svelarsi esclusivamente nel fare quotidiano di prete.

"Cosa vuole che le dica - esordisce - sono abituato a lavorare per la mia comunità, per cui spesso mi riesce difficile parlare in prima persona, quasi come se dovessi glorificarmi".

Certo è che svolgere per 24 anni l'importante compito di guida di una parrocchia che conta 17mila abitanti non è stato facile e lo sarà ancor meno nel futuro, con i venti del secolarismo e dell'indifferenza religiosa che serpeggiano: "Sicuramente in parte è così - continua mons. Bertoni - ma io vedo nella mia comunità sempre più famiglie e giovani impegnati ad aiutare gli altri, partecipare alla Santa Messa, ponendosi davvero come punto di riferimento capace di catalizzare attenzione ed interesse".

Non era facile raccogliere l'eredità di mons. Mario Vigilio Olmi quando, nel febbraio del 1984, questi lasciò Montichiari e venne chiamato a svolgere l'importante incarico di vescovo ausiliario di Brescia, ma l'abate monteclarense non si è perso d'animo e in questi anni tante sono le atti-

vità, le iniziative, i "fatti", in ultima analisi, che recano il suo timbro. Dal Centro giovanile, potenziato sotto ogni aspetto, alla sistemazione di molte chiese, in primis il Duomo, passando per il miglioramento dell'attività del cinema Gloria, principale lu-



Mons. Bertoni con il Vescovo Sanguineti alla benedizione del nuovo Portale del Duomo. (Foto Mor)

go di proiezioni di film del circondario senza dimenticare la catechesi, i tanti corsi organizzati dalla parrocchia e ogni altro momento capace di far crescere l'individuo.

"Sì, il lavoro è stato tanto - conferma mons. Bertoni - e credo che la mia comunità non possa smentirlo. Da parte mia c'è stato un impegno grande per rafforzare e rendere sempre più "attuale" la parrocchia nel rispetto dei valori cristiani. Mi sono sempre circondato di curati giovani e validi, capaci di "leggere" i bisogni dei miei parrocchiani e di portare aiuto in caso di difficoltà".

Un pensiero commosso va

alle madri Canossiane, salutate nei giorni scorsi, che hanno lasciato Montichiari, ma il cui lavoro non andrà certamente perduto. Religione e politica, un binomio accusato da alcuni di essere controproducente e negativo, a Montichiari com'è vissuto, posto che ci sia? "Niente di tutto ciò - afferma l'abate -: da parte mia c'è sempre stata una leale collaborazione con le amministrazioni succedutesi negli anni, senza alcuna prevaricazione di ruolo. La comunità civile segue tempi e percorsi diversi da quella religiosa, seppur spesso coincidenti in una piccola città come la nostra. Ringrazio, questo sì, i sindaci e tutti gli assessori che dal 1984 ad oggi mi hanno sostenuto, hanno finanziato le opere della parrocchia e per i quali nutrirò sempre stima ed ammirazione".

Il 2009 sarà il suo ultimo anno da parroco, come vive questo traguardo?

"Con profonda riconoscenza verso il Signore che mi ha fatto arrivare sin qui in salute". E conclude: "Cercherò di portare a compimento ciò che ancora rimane, lasciando al mio successore un'eredità importante che sono certo verrà fatta fruttare".

L'intervista è stata rilasciata per la rubrica "Paesi e parrocchie", e pubblicata sul settimanale *La Voce del Popolo* del 26 settembre 2008.

Le ultime di **BERTOLDO**

## Conti sofferenti

**A**l Centro Fiera i conti non tornano. Per arrivarci, non occorrono arzigogolate dietrologie. E' sufficiente sollevare un attimo le fette di salame dagli occhi e dare una scorsa agli atti ufficiali della Giunta Comunale. In particolare, alla delibera n° 132 del 4 luglio 2008, con cui l'Amministrazione ha concesso un contributo straordinario all'Immobiliare Fiera Montichiari.

Nel dispositivo della delibera, si dice testualmente che l'intervento "si rende necessario per dotare tale società delle risorse finanziarie indispensabili alla propria attività, nonché per il pagamento delle rate di mutuo in scadenza". In pratica, la società Immobiliare Fiera è sottocapitalizzata e, con l'affitto che percepisce dai suoi immobili, non si regge in piedi.

Lo scorso anno era andato in scena lo stesso copione. Il Comune aveva devoluto 1 milione di euro alla società, servendosi della fantasiosa dicitura "anticipo di un futuro aumento di capitale". L'aumento di capitale, ovviamente, non c'è stato perché la Provincia -

socio dell'Immobiliare Fiera al 20% - da questo orecchio non ci sente. E l'anno prossimo? Altro giro, altro regalo?

La cosa strana è che il Comune continua a sborsare denaro a favore dell'Immobiliare come se fosse titolare al 100% delle quote societarie. Nella succitata delibera si arriva a sostenere che "la proprietà dell'intero pacchetto azionario risulta del comune di Montichiari e pertanto un eventuale trasferimento di risorse non comporterebbe una diminuzione del patrimonio complessivo comunale...".

A marzo del 2008, il Comune ha venduto il 4% delle sue quote dell'Immobiliare Fiera alla BCC del Garda per 800mila euro. Quando l'operazione sarà definitivamente perfezionata, il Comune avrà all'incirca il 76% del capitale societario. Con la delibera di luglio, 500mila degli 800mila euro incassati dalla vendita vengono dirottati all'Immobiliare Fiera per far fronte ai suoi debiti (i soldi versati alla Centro Fiera s.p.a. meritano un capitolo a parte) senza che gli altri soci mettano mano al portafoglio in misura proporzionale alla loro partecipazione e senza che la quota di proprietà comunale aumenti. Anzi, di fatto scende.

Il profano, davanti ad un'impalcatura finanziaria così inconsueta, è colto dai dubbi. In base a quale ragionamento è possibile affermare che non ci sia diminuzione patrimoniale per il Comune, a vantaggio almeno della Provincia, se non già anche della BCC? E chi potrebbe fornire lumi in merito? La Segretaria Generale del Comune? I Revisori dei conti? La Corte dei conti? L'Assessore per il bilancio? No, l'Assessore, di certo non può dir nulla. Nella riunione di giunta del 4 luglio non c'era.

Bertoldo

**LA MARGHERITA**  
NUOVA GESTIONE



PIZZERIA - RISTORANTE  
BANCHETTI - MATRIMONI  
SERVIZIO "CATERING"  
CHIUSO IL LUNEDÌ E MARTEDÌ SERA  
Tel. 348 9115151  
Montichiari - Via S. Margherita, 6

ristorante  
*Maria*  
di Scaroni Claudio

Mezzogiorno  
APERTO TUTTI I GIORNI  
CENA SU PRENOTAZIONE  
Lunedì e venerdì per tutti

Via S. Martino della Battaglia, 107  
Montichiari - Tel. 030.961643



Viale Europa, 11  
MONTICHIARI  
Tel. 030.9650229  
ott\_leonardiad@virgilio.it

*Mauri*  
di Sola Domenica  
Orologeria Oreficeria  
Gioielleria

COMPRO ORO USATO  
PAGAMENTO IN CONTANTI  
LABORATORIO IN PROPRIO  
PER RIPARAZIONI  
Montichiari - Via M. Libertà, 11  
Tel. 030 962480

**MARMI  
FALUBBA**

di Ferrario Alan  
ARTE FUNERARIA  
MARMI PER EDILIZIA  
RESTAURO MARMI  
ANTICHI  
Tel. 030 9650127  
Via S. Martino della Battaglia, 9  
MONTICHIARI



## Chiquita banana

Grande dispendio di parole da parte della stampa, obiettiva ed imparziale, che ogni mese invade le nostre case, per spiegare la vicenda della bandiera italiana, esposta o meno, durante la manifestazione del "tanko". Il sindaco Rosa afferma d'esser passato alle vie legali contro chi ha scritto, o detto, falsità.

Partendo da Paolo Corsini, ex-sindaco Pd di Brescia. C'è una certa curiosità al riguardo - alla luce di comportamenti contraddittori passati (cave, stadi, discariche...) - nel vedere la consistenza di queste affermazioni.

In sostanza, vorremmo vedere la copia, timbrata e protocollata, della querela. Dopo di che, vedremo cosa accadrà. Poiché, parafrasando un vecchio adagio, chi di querela ferisce.....

Nulla da eccepire contro la bandiera di S. Marco e sulla gloriosa, ma anche complessa e

controversa, storia di Venezia. Rosa, con la sua giunta -e la cosa non meraviglia affatto- trascura un particolare: le Istituzioni, Comune e Sindaco di Montichiari, appartengono a tutti i monteclarensi. Che in essi devono riconoscersi. E le bandiere, italiana ed europea, tutti li rappresentano. La bandiera di S. Marco, in quel contesto, significa una sorta di conquista, di presa di possesso da parte di un partito e dei suoi rappresentanti. Ovvio la presa di distanza da parte "degli altri cittadini".

I soldi derivanti da eventuali risarcimenti -dice Rosa- andranno in beneficenza alle parrocchie monteclarensi! Questo, con buona pace del "sindech", e della sua giunta, non ne santifica, né qualifica, le ragioni. Sempre che di buone ragioni si tratti. E nemmeno sono una garanzia di vittoria in tribunale. D'altronde, la storia è piena di personaggi che hanno affidato

le loro aspettative a Dio. Od ai suoi rappresentanti terreni. Moltissimi, e stranoti, i risultati catastrofici.

**Spunta, maliziosa e provocatoria, la domanda: questi, «brillantoni» con gli eventuali soldi altrui, in caso di sconfitta colmeranno la mancata beneficenza di tasca propria?**

*Famiglia Cristiana*, la rivista cattolica al centro di roventi polemiche, scrive, con ragione, che «**la Chiesa non è "cappelana" di nessun partito o schieramento**». Lo aveva chiarissimo il mio parroco di Vighizzolo, don Serafino Ronchi. Che nemmeno avrebbe preso in considerazione questa beneficenza "pelosa". Aggiungendo, da par suo, una beffarda risata riguardo a politici, e politica, in cerca affannosa d'un timbro di legittimazione. Manco avessero qualcosa a spartire con Chiquita, la banana col bollino blu; da dieci e lode.

Dino Ferronato

## Borgosotto per gli anziani

La festa organizzata dal Gruppo Sportivo

Si è conclusa con la festa agli anziani di fine settembre la stagione intensa di impegni del Gruppo Sportivo di Borgosotto.

La festa degli anziani è così l'ultima degli appuntamenti, ma non per questo la meno importante; un appuntamento che dura da ben quindici anni, l'anno successivo alla formazione del gruppo.

Il pranzo e l'animazione sono offerti dal Gruppo, con la presenza di circa settanta anziani che partecipano con grande calore. Il saluto da parte di Padre Rinaldo, soddisfatto di queste iniziative che vedono la partecipazione attiva della sua comunità, con alcune precisazioni da parte di Nando, portavoce del Gruppo. Innanzi tutto un doveroso augurio di pronta

guarigione al Presidente Valotti ed un ringraziamento agli sponsor macelleria Filippini e Central Market.

Presenti al gran completo i componenti del Gruppo, che hanno invitato le loro signore in cucina come lavapiatti, a partecipare alla fotografia ricordo. Perché tanta generosità?

Danilo Mor



Padre Rinaldo con gli anziani di Borgosotto alla festa di fine estate.

(Foto Mor)

## La solidarietà in musica Concerto dell'AIDO

Un successo di qualità

Al *Gardaforum* della Bcc del Garda, dopo il "debutto" ufficiale del modernissimo Auditorium, con la splendida inaugurazione, un concerto di alto livello organizzato dall'*Aido* con la collaborazione della *Scuola d'Archi Pellegrino da Montechiaro*.

Il *Quartetto Amadè*, proveniente da un tour nazionale con tappe da Catania a Milano, si è esibito a Montichiari, grazie alla collaborazione di *Garda Vita* e della *Bcc del Garda*.

Un modo elegante, con un buon risultato, nell'aver coinvolto nell'organizzazione le filiali della banca per le prenotazioni,

con oltre 350 poltrone già assegnate prima dell'inizio del concerto, molto apprezzato, che ha visto ulteriori presenze dell'ultimo momento.

L'invito era rivolto ai Soci dell'*Aido*, della *Bcc del Garda* e di *Garda Vita* con la partecipazione a pagamento per gli amanti della musica.

Una serata musicale di ottimo livello, proposta dell'Associazione *Aido* che è depositaria del grande amore dei donatori verso coloro che soffrono; infatti la donazione, più che una fredda e razionale decisione, è, da sempre, un atto d'amore che scaturisce dal profondo del cuore.



Il Gardaforum gremito di ospiti.

(Foto Mor)

Macelleria • Gastronomia  
Salumi • Formaggi  
Frutta • Verdura • Pane



Carni Certificate Chianine



Via Tre Innocenti, 24/A - 25010 Montichiari (BS)  
Tel. 030 9650417 - Fax 030 9652551

metti la tecnica in campo

**moreni**

MACCHINE AGRICOLE  
via E. Montale, 35  
25018 Montichiari (BS)  
Tel. 030 9960215 Fax 030 9961299  
www.moreni.it e-mail: moreni@moreni.it



**Primo obiettivo: salvaguardia dell'ambiente**

# PGT: la qualità della vita

**Vincoli e previsioni per un futuro migliore**

**N**on vogliamo addentrarci, più di tanto, nelle nuove regole del PGT (Piano di governo del territorio) alle quali l'Amministrazione comunale di Montichiari dovrà attenersi per la sua approvazione.

Rimane però da sottolineare un concetto di fondo da sviluppare, che è l'anima dell'operazione: **la salvaguardia dell'ambiente per una migliore qualità della vita.**

Infatti dovranno essere monitorati, con specifiche prove e relative statistiche, la qualità dell'acqua, il problema sismico, il rapporto del verde pubblico, il tasso di inquinamento dell'aria, la viabilità e l'uso (indiscriminato) del territorio.

Da queste valutazioni scaturiscono le esigenze legate agli

scenari possibili dello sviluppo. Dall'elaborazione dei dati, quindi, si passa agli obiettivi che devono essere presentati, con varie soluzioni, **alla discussione in assemblee pubbliche.** Dalle indicazioni che verranno così verbalizzate l'Amministrazione comunale prenderà le sue decisioni per l'approvazione definitiva.

Per la definizione dei macro-obiettivi vi è l'intreccio di tre momenti fondamentali del piano: **la realtà socio economica** (non è ancora stato conferito l'incarico dello studio da parte dell'Amministrazione comunale di Montichiari!), **l'indagine paesaggistica e la realtà fisico-ambientale.**

Si passa quindi dalla valutazione del rapporto abitante sul territorio, alla delicata e com-

plexa situazione del mondo rurale, commerciale ed artigianale con una specifica attenzione ai programmi sovracomunali.

Particolare attenzione per Montichiari dovrà essere data alla presenza delle discariche, delle cave, così come occorre uno studio della viabilità che non soffochi il centro storico e le frazioni, vista l'enorme concentrazione di appartamenti realizzati sul vecchio schema stradale.

Sono questi alcuni dei punti che dovranno trovare risposte concrete nel PGT, con la speranza che non ci si limiti ad inserire solamente nuove aree edificabili, per il solo scopo di soddisfare le richieste dei privati rispetto ai problemi generali del paese.

*Red*

## Festa di Bredazzane

**Il ferragosto in compagnia**

**L**a festa di frazione che si svolge a Bredazzane cade nel periodo di ferragosto. La concomitanza è data dal fatto che la frazione ha dedicato la Chiesa a S. Rocco. Un periodo di ferie sicuramente impegnativo per gli organizzatori, chiamati ad un sacrificio che viene però gratificato dal successo della manifestazione.

Usufruendo delle strutture del circolo e del capannone degli alpini, la festa si presenta attrezzata

per ospitare oltre quattrocento invitati per sera, che hanno potuto godere di una gastronomia tipica, dallo spiedo alla bistecca alla piastra, ai primi favolosi.

Polverizzate le varie torte che hanno concluso una cena allietata dalla musica, e per i provetti ballerini una pista gremita a testimonianza della riuscita della festa.

La pesca di beneficenza trova ancora molti appassionati nel cercare la fortuna di un numero che corrisponde ai numerosi oggetti

raccolti ed a premi di tutto rispetto. La conclusione con fuochi artificiali "fai da te" ma molto belli ed efficaci soprattutto nel "bruciare" il campanile della chiesa.

Dopo i tre giorni di impegno, gli organizzatori si sono ritrovati, come usa per il dopo nozze, ad una cena per trascorrere una serata distensiva alla presenza di padre Rinaldo che ha ringraziato i presenti per il loro impegno nei confronti della parrocchia.

*DM*

Una parte dei volontari di Bredazzane.

(Foto Mor)

### ENERGIE ALTERNATIVE

- FOTOVOLTAICO
- GEOTERMICO
- PANNELLI SOLARI

STUFE - CALDAIE  
IDROCAMINI  
Pellet - Mais - Legna ecc.

**FOX IL FREE s.r.l.**  
Via F. Cavallotti, 25 - Montichiari  
Tel. 030.9962691 - Cell. 340.3368168

### MACELLERIA MORATTI FRANCO

**BOVINA - EQUINA**

POLLI - INSACCATI  
CARNE  
DI PRIMA QUALITÀ  
SPECIALITÀ VARIE

Via F. Cavallotti  
Tel. 030/962044

### Antica Osteria del Gambero

Cucina tipica bresciana

Piatti consigliati dallo chef

- tortelli di zucca
- casoncelli alla bresciana
- carne alla griglia

Angolo Piazza Treccani  
Montichiari - Tel. 030.961116  
Chiuso il mercoledì

### Briciole di Bontà

di Don Luigi Lussignoli

*Mentre i mercati finanziari di tutto il mondo vivono la crisi più grave dei nostri tempi, il papa proclama che il denaro non fa la sicurezza e la felicità dell'uomo.*

## LA VERA RICCHEZZA

La vera ricchezza non sta in quello che possiedi fuori di te ma in quello che sei.

Sarai un signore non per l'abbondanza dei tuoi beni ma per la ricchezza del tuo animo.

Sei un vero ricco non se possiedi tanto ma se sei soddisfatto di come sei e non ti crei altri bisogni.

La fame dell'oro ti acceca gli occhi dell'anima, ti inaridisce il cuore, ti uccide gli affetti più cari.

## Cinema Gloria

**Programma di ottobre**

SAB 11 OTT ORE 21.00 = SPETTACOLO "DONNA COME ANGELA" compagnia Sam regia Dario Ghisini possibile prenotazione con posti numerati telefonare ore pasti 339 6895663

DOM 12 OTT ORE 15.00 = PICCOLO GRANDE EROE (CARTONE ANIMATO CON PROIEZ MICROKINEMA)

DOM 12 OTT ORE 21.00 = MACHAN: LA VERA STORIA DELLA FALSA SQUADRA

LUN 13 OTT ORE 21.00 = MACHAN: LA VERA STORIA DELLA FALSA SQUADRA

18-19-20 OTTOBRE = HANCOCK

25-26-27 OTTOBRE = MAMMA MIA!

PROSSIMAMENTE = AD BABYLON - WALL.E - LA MUMMIA - SFIDA SENZA REGOLE



### RUOTE PER TRATTORI BAZZOLI ERNESTO

BAZZOLI ERNESTO & C. s.n.c. - Via Erculiani, 140  
25018 Novagli di Montichiari (BS)  
Tel. 030.964517 - Fax 030.9981748  
www.bazzoli.net

**esoteric car**  
quality sound

Pioneer

ALPINE



Via O. Romero, 3/A - 25018 MONTICHIARI (BS)  
Tel./Fax 030.9961821 - www.esoteric-car.it - esoteric@esoteric-car.it



**ONORANZE FUNEBRI**

**Dino Coffani**

MONTICHIARI - CALCINATO

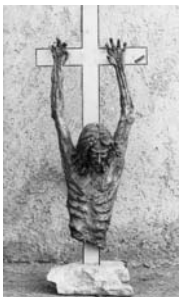

**Diurno e notturno**  
**Tel. 030 961797**  
 disbrigo pratiche  
 gratuito  
 servizio completo  
 in tutte le  
 città e province

**NOVEMBRE MAGICO**  
**al Garden Shop**  
**Pasini**

sono aperte le iscrizioni per il corso di  
**CONFEZIONAMENTO**  
**NATALIZIO**

**il corso è gratuito!!!**

(si paga soltanto il materiale utilizzato,  
 ogni corso sarà di 5 persone:  
 mercoledì e giovedì pomeriggio)

*“crea le tue composizioni di NATALE”*

al GARDEN SHOP PASINI di Andrea Pasini  
 Via Mantova, 210 - Montichiari  
 tel. 030.964032 - fax 030.9962509

**www.bccgarda.it**

**DIFFERENTE DA TUTTE,  
 GIUSTA PER TE.**



A volte manca solo un tassello  
 alla realizzazione di un'impresa, di un progetto, di un desiderio.

Ti serve una banca agile, *differente* dalle altre ma fatta su misura per te.  
 Bcc del Garda si adatta alle tue esigenze, conosce il tuo ambiente, lavora con te.



Sede Legale e Direzione Generale:  
 25018 Montichiari (BS) - Via Trieste 62 - Tel. 030 9654.1 info@garda.bcc.it



*In memoria*



**Amalia Deceni ved. Filippetti**  
 n. 11-06-1920 m. 01-10-2008



**Simone Fezzardi**  
 n. 21-03-1996 m. 30-09-2008



**Dirce Tosoni**  
 1° Anniversario

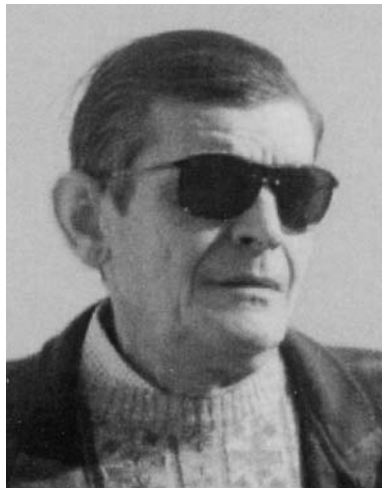

**Gianbattista Bignotti**  
 1° Anniversario



**Martina Costanzi ved. Ravasi**  
 1° Anniversario



**Giuseppa Fenaroli in Lambertini**  
 1° Anniversario



**Gianluigi Donatoni**  
 2° Anniversario



**Pancrazio Tosoni**  
 20° Anniversario

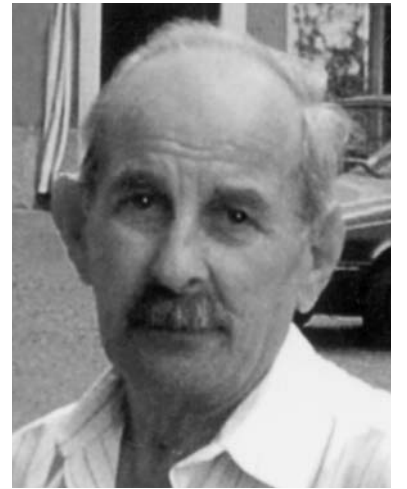

**Severo Picco**  
 8° Anniversario



**Giulia Tosoni ved. Chiarini**  
 2° Anniversario



**Vincenza Massetti in Bignotti**  
 2° Anniversario



**Lidia Beltrami ved. Manuini**  
 2° Anniversario

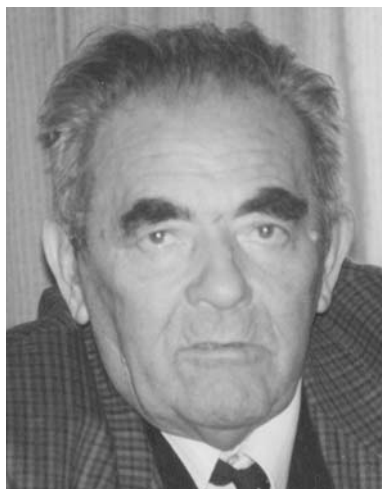

**Cagno Menotti (Olinto)**  
 3° Anniversario



**Anusca Ascari in Giuzzi**  
 2° Anniversario

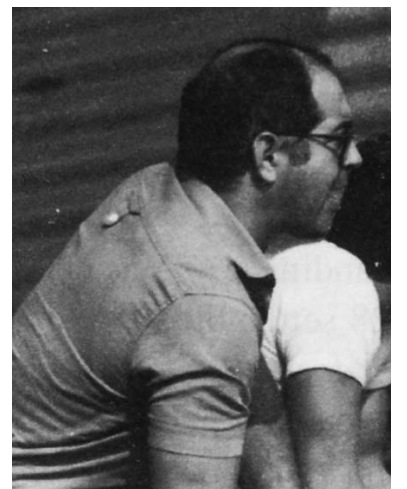

**Mario Paghera**  
 1° Anniversario



## Vighizzolo: la pattumiera di Montichiari

Oltre che ad essere circondati da cave e discariche (la zona più martoriata della Lombardia) ora la campagna di Vighizzolo viene ad essere invasa da rifiuti di ogni genere.

Dai mobili agli elettrodomestici ai paraurti e pezzi di ricambio di automobili. Un segnale pericoloso che è però in linea con l'abbandono di questa parte del paese, ai confini con Calcinato.

Strade vicinali impraticabili rese in uno stato pietoso dal passaggio dei mezzi delle cave.

La famosa "tangenziale" di Vighizzolo, ferma da oltre dieci anni, era una buona occasione per

togliere il traffico dalla Frazione, in una via S. Giovanni che presenta da molti anni una sede stradale al limite della praticabilità.

Sono in corso lavori di sistemazione, che vedranno finalmente Vighizzolo con la sua strada principale presentarsi in modo decente, senza purtroppo avere risolto la pericolosità del traffico sostenuto, con le uscite delle abitazioni a filo strada.

Se le elezioni avvenissero a scadenze più ravvicinate (due o tre anni) avremmo sicuramente interventi più solleciti di sapore elettorale.

DM



Parte del materiale scaricato abusivamente.

(Foto Mor)

**A proposito di segnali da togliere...**

## La tangenziale di Vighizzolo

Presso l'incrocio di via S. Giovanni, in prossimità dell'acquedotto comunale vi è la confluenza di via Bassa, e leggermente più avanti con via Levate.

Come si può notare dalla fotografia, a chi proviene da Calcinato, viene indicato con un cartello stradale "TANGENZIALE", la via alternativa per non passare nella via principale della frazione per coloro che devono recarsi verso Brescia.

Non credo che questo cartello meriti di essere tenuto in con-

siderazione, vista la strada di via Levate che si restringe al punto tale che può passare solo un veicolo; sarebbe più opportuno indicare solamente la direzione BRESCIA.

E' stata ventilata l'ipotesi di un tratto di via S. Giovanni a senso unico, vista anche la viabilità interna dei nuovi insediamenti, ma tutto è ancora in fase ipotetica, anche se rimane primaria la ricerca della soluzione che possa far "respirare" la frazione, visto il suo continuo sviluppo.

DM



L'indicazione della tangenziale su una strada ad una sola carreggiata.

(Foto Mor)

**Pulizie di:**  
 CONDOMINI  
 UFFICI  
 CANTINE GARAGE  
 APPARTAMENTI  
 ed altro  
 antoatna@libero.it  
**334 1123571**  
**338 2085224**

**La scopa magica**  
 impresa di pulizie

## Domenica "Al Galetér"

Presentazione di libri con interviste agli autori

Dopo il pomeriggio sportivo della domenica, Al Galetér viene proposto un appuntamento culturale, prima di cena alle ore 18.30.

Una serie di proposte a tema che vede l'inizio con il più classico degli argomenti: SULLE ORME DEL GIALLO, "tre autori anziani alla prese con il delitto".

Domenica 12 ottobre gli autori Marco Di Giaimo, geometra autore di alcuni racconti ancora inediti, e Giuseppe Bono presenteranno il libro ARISTOCRATICI & VILLANI.

Seguirà, nella presentazione del suo primo romanzo, Fabri-

zio Arrighini, ORMA INSANGUINATE ... SULLE ISOLE GALLENGIANI con il moderatore dell'incontro Andrea Garbin, direttore artistico degli avvenimenti culturali del barritrovo.

Un particolare che la direzione del bar vuole evidenziare sono le bibite **eco solidali**, così come la birra ed il vino, oltre alle ormai note specialità della casa.

Seguiranno altri incontri sul tema "QUADERNI DI POESIE", CHE SI SVOLGERANNO nelle DOMENICHE 19 e 26 ottobre, così come nelle giornate del 9-16-23 novembre, sempre alle ore 18,30.

## Festa della classe 1935

Domenica 9 novembre Green Park Boschetti

Icoscritti del '35 annunciano la festa annuale: 73 anni...la voglia di ritrovarsi è grande. Trovata, come sempre, un'ottima accoglienza al Green Park Boschetti, i coscritti si sono impegnati a divulgare la notizia della festa che si terrà DOMENICA 9 NOVEMBRE.

Il programma prevede alle ore 12 l'incontro al Green Park Boschetti per l'aperitivo al quale seguirà il pranzo con un menù raffinato: è gradita la presenza dei consorti dei coscritti.

La festa sarà allietata da un

gruppo musicale con ballo liscio. Le iscrizioni si ricevono presso il Ristorante entro il 5 novembre tel. 030 961735.

Pranzo euro 38 a persona - caparra all'iscrizione euro 20 a persona. Vi aspettiamo con tanta simpatia. Per informazioni: Motto Giovanni 335 5945748 Rubes Lorenzo 030 961772 Gerlenghi Aldo 030 964998 Galli Giuseppe 0309961034 Desenzani Costante 030 96127 Zamboni Giovanni 030 962058 Saetti Rita 030 961829 Pironi Carlo 030 962695

## ANNUNCI ECONOMICI

**SIGNORA REFERENZIATA**, italiana, automunita e residente a Montichiari cerca lavoro come domestica presso abitazione privata, possibilmente al mattino. 339.2103360 oppure 347.3447725.

**AFFITTASI** in Montichiari, zona centrale, appartamento signorile, luminoso, ristrutturato, ampia metratura. Zero spese condominiali, grandi balconi, garage e

cantina. Vera OCCASIONE. Disponibile da subito. Canone mensile euro 550,00. Tel. 030.961407-9961166.

**CERCO LAVORO** di qualsiasi genere con contratto a tempo indeterminato. Tel. 030.9962708.

**DISPONIBILE PER LAVORI** di giardinaggio ed orto, lavori saltuari. Tel. 030.9962708 ore pasti.

**DAPS**  
Dinner & Drink

Restaurant - Pizza  
Cocktail - Music

Via Mantova, 180 - 25018 Montichiari (BS)  
Fax 030.9658307 - www.dapsdinnerdrink.com

**Treccani**  
Ceramiche

Pavimenti, rivestimenti, caminetti, stufe, idromassaggio, accessori bagno

Via Brescia, 186/G - 25018 Montichiari (BS)  
Tel. 030.964412-030.9650715 - Fax 030.9650715

**CIPRIA & CANDOR**

PROFUMERIA  
BIGIOTTERIA  
TABACCHI  
LOTTO

Viale Europa  
Tel. 030.9960765

**ARMERIA  
MONTECLARENSE**

CACCIA  
& PESCA

Via Trieste, 136  
Montichiari (BS)

STEFANO FOSCHETTI  
333.2366754

**STUDIO  
DENTISTICO**

Dott. CICALI PALMERINO

Via C. Battisti, 106  
MONTICHIARI  
Tel. 030.961626

- CONSERVATIVA
- IMPLANTOLOGIA
- ORTODONZIA
- PROTESICA fissa e mobile

Aut. San. N. 142 del 30-7-1997

**ARGOMME**

Pneumatici  
di tutte le marche  
Esclusivista "TOYO"

ASSISTENZA  
QUALITÀ  
SERVIZIO

Tel. 030 961629  
MONTICHIARI

**galetér**

COLAZIONI  
PANINI & PIADINE  
APERITIVI - DRINKS  
FRUTTA & FRULLATI

Giornali - Libri  
Musica - Giochi - Arte

Da lunedì a venerdì 17-24  
Sabato - Domenica 8-24  
Martedì chiuso

BORGOSOTTO, VIA GUERZONI 92h

*Atelier  
Della  
Casa*

Creazioni  
- Tende  
- Tendaggi  
- Copripetto  
- Complementi d'arredo  
- Tende da sole  
- Veneziane

Via Felice Cavallotti, 46  
25018 - Montichiari - BS  
Tel / Fax 030 964065

**MAGRI  
MAURO  
PESCHERIA**

Dettaglio e Ingrosso

ARRIVI GIORNALIERI

Via A. Mazzoldi  
Tel. 030.9961829

IL VENERDÌ MATTINA  
PRESENTE AL CENTRO FIERA



Associata all'Unione  
Stampa Periodica  
Italiana



**Lettere al giornale****“La replica di don Fausto a Bertoldo”**

Ho apprezzato il “botta e risposta” fra Bertoldo e don Fausto Gnutti apparso sugli ultimi due numeri dell’*Eco* sulla questione delle “Esibizioni di cristianità” da parte dell’Amministrazione comunale.

Al di là degli argomenti specifici toccati dai due interlocutori, sui quali non voglio aggiungere riflessioni, mi pare importante sottolineare un aspetto secondo me molto positivo e di novità. La risposta di don Fausto evidenzia infatti la preoccupazione del pastore verso una “pecorella” a suo avviso forse un po’ smarrita. Le sue riposte sono dirette, ma i toni usati sono cortesi e pacati, e fanno pensare ad una benevola tirata di orecchie piuttosto che ad un’indispettita reazione che vuol tappere la bocca.

Qualcuno può trovare le “go-

liardiche” provocazioni di Bertoldo dei colpi bassi, nella convinzione che non si debba mai toccare la Chiesa e l’operato dei suoi ministri. Altri potranno invece trovare la replica di don Fausto inopportuna e impertinente.

Secondo me, invece, questo scambio anche vivace di opinioni, e soprattutto la risposta di don Fausto, aprono un tavolo di discussione tanto tardivo quanto necessario. La vera questione non è l’identità di Bertoldo (forse la redazione del settimanale potrebbe farsi carico di organizzare un incontro faccia-faccia?), ma la verifica di quanto le sue affermazioni siano diffuse e condivise. Casomai si può riflettere sul fatto che a rispondere sia stato un sacerdote, quando il target dell’articolo era soprattutto l’Amministrazione comunale. Mi chiedo infine se abbia

senso che il terreno di questo dibattito debba essere l’*Eco*, su una “questione” che è stata più volte sollevata e che forse avrebbe dovuto essere considerata prima. Personalmente, condividendo in massima parte le tesi di Bertoldo, ho tentato altre vie di dialogo, più personali e private, ma purtroppo con scarsi risultati. Ho avuto però il conforto di aver per lo meno riscontrato quanto la problematica dei rapporti locali tra l’Amministrazione e la Parrocchia sia sentita anche all’interno della stessa comunità parrocchiale, oltre che dai pochi impegnati nella politica del paese come il sottoscritto.

Mi auguro che l’auspicato confronto possa avvenire, preferibilmente nelle sedi più opportune.

Montichiari, 5 Ottobre 2008

Fabio Badilini

**Patente computer al don Milani**

Chi desidera conseguire la “patente europea di guida del computer” può presentarsi a sostenere l’esame all’Istituto statale “Don Milani” di Montichiari lunedì 27 ottobre nell’aula informatica della scuola di via Marconi, scelta dal Cepis (il Consiglio delle società professionali informatiche europee), grazie alle tecnologie avanzate di cui dispone, come “test point” nell’ambito dell’iniziativa “European Computer Driving Licence”, che ha l’obiettivo di favorire l’alfabetizza-

zione informatica in diciassette paesi del nostro continente.

L’esame certifica il possesso dell’insieme minimo delle abilità necessarie per poter lavorare con il personal computer, in modo autonomo o in rete, nell’ambito di un’azienda, di un ente pubblico o di uno studio professionale. E la Ecdl (European Computer Driving Licence) rilascia appunto un certificato attestante una serie di abilità molto precise.

Gli studenti ma anche i cittadini interessati potranno seguire ap-

positi corsi di preparazione utili al conseguimento di questa patente valida a livello europeo. La sessione è fissata per le ore 14.30. L’iscrizione all’esame costa 89,16 euro e va formalizzata entro venerdì 17. Chi intendesse acquisire ulteriori informazioni può telefonare ai n. 030.961410-030.962010.

**Angels’ bar****Gara di briscola a coppie**

Anche quest’anno la direzione del bar “Angels’ bar” organizza una gara di briscola a coppie; da venerdì 3 ottobre, e per tutti i venerdì fino alla feste natalizie. La signora Fausta, coadiuvata dai figli, invita tutti gli appassionati di questo sport a frequentare ed iscriversi alla gara che prevede premi in natura, salumi di prima qualità ecc, con un finale si serata con la classica spaghettonata, o penette per i più esigenti.

**BCC del Garda****Conto Zerro ha lasciato il segno****Consegna del premio**

Montichiari, 25 settembre 2008. Il concorso “Zerro ti invita in Spagna” promosso da BCC del Garda, si è concluso il 23 giugno scorso con l’estrazione del premio finale presso la sede dell’agenzia Max Marketing, a Concesio: Chiara Visenzi, residente a Brescia, si è aggiudicata un viaggio *all inclusive* di una settimana per due persone in Spagna, offerto dall’agenzia di viaggi Ramaglio Travel di Brescia.

La consegna del premio è avvenuta il 25 settembre, presso la Sede Centrale della BCC del Garda a Montichiari. La vincitrice si è dichiarata molto entusiasta di questa opportunità che le è giunta davvero inaspettata e che le darà l’opportunità di trascorrere una vacanza in uno dei luoghi più interessanti e divertenti d’Europa.

L’iniziativa fa parte della strategia di comunicazione interamente ideata per promuovere Conto Zerro, il conto corrente a zero spese che BCC del Garda ha dedicato ai giovani di età compresa tra i 14 e i 27 anni.

A cura di Max Marketing e Primadv, invece, la parte logi-

stica e consulenziale del concorso.

Anche il Direttore Generale di BCC del Garda si è espresso in merito all’iniziativa dichiarando: “Questa volta BCC del Garda ha voluto creare una strategia comunicativa e promozionale dedicata ai giovani, attraverso un approccio *target oriented* finalizzato alla costruzione di un rapporto di fidelizzazione concreto e duraturo”.

L’iniziativa ha riscosso un grande successo: dall’8 maggio, in poco meno di un mese, ha premiato più di cento fortunati tra tutti i partecipanti che si sono registrati al sito di Conto Zerro. Nello stesso periodo le visite totali al sito sono state alcune migliaia. I premi messi in palio ogni giorno nella modalità Istant Winning sono stati gli orologi digitali in gomma TOO LATE firmati MoMa design store NY che sono stati ritirati dai vincitori direttamente presso le Filiali della Banca.

Con questa realizzazione BCC del Garda conferma la volontà di creare progetti comunicativi sempre originali, in un’ottica di marketing innovativo ed efficace.



La vincitrice Chiara Visenzi (seconda a partire da sinistra).

**Rodella**

**STUDIO E  
PROGETTAZIONE  
D'INTERNI  
ESPOSIZIONE ARREDI  
DELLE MIGLIORI MARCHE**

**NUOVO NEGOZIO in via Brescia, 120 a Montichiari  
TEL. 030.961293 - FAX 030.9961813**

**PANDA 2 SRL**

**FIAT**

**Vendita  
Nuovo & usato**

Via Cavour 109/111  
46043 - CASTIGLIONE DELLE STIVIERE (MN) P.IVA  
Tel. 0376 639901 - Fax 0376 630346 03143390171

**PERSONALE SPECIALIZZATO****OFFICINA FIAT****MULTIMARCHE****CENTRO  
REVISIONI**

Autorizzazione N. 000048 18-7-2007 C.I. MN/AG6



**Pubblico e privato**

a cura di Giliolo Badilini

**R**ifugiarsi in noi stessi può essere legittimo e a volte necessario, per attingere dalle nostre risorse interiori motivi positivi e sereni con cui aprirsi al mondo esterno. Bisogna infatti affacciarsi con coraggio alla finestra e guardar fuori, rendersi responsabilmente conto di quanto sta accadendo attorno a noi. Aprire gli occhi e sforzarsi di capire, se possibile, la direzione verso cui stanno andando le cose. Non è facile; più semplice chiudersi nel proprio orticello.

Che ne è dei diritti umani, della nostra democrazia, della giusta distribuzione del benessere, e dei tanti gravi problemi che incombono sull'Italia, o magari anche in casa nostra?

Per una proposta di riflessione generale, pubblichiamo l'editoriale di *Famiglia Cristiana* del 5 ottobre scorso.

Giliolo Badilini

IL CONTRIBUTO MORALE DELLA CHIESA DI CUI LA POLITICA HA BISOGNO

**CALPESTARE I DIRITTI UMANI È UN CRUDELE BOOMERANG**

**M**entre i capi di Stato all'Onu facevano il punto su come ridurre povertà e fame entro il 2015 (Obiettivi del millennio), c'è chi ha preferito restare a casa tra massaggi e tisane. Ma la risposta alla cooperazione allo sviluppo l'Italia l'aveva già data: zero euro di spesa. Inutile, quindi, andare a New York. È davvero singolare che si parli di aiutare nei Paesi d'origine chi emigra per fame, e poi si tagliano i fondi per la cooperazione.

Nei confronti degli extracomunitari più che a una politica d'accoglienza e integrazione, assistiamo oggi a un programma di indesiderabilità che mira all'espulsione. Lo si vede dalla mano pesante nell'impedire i ricongiungimenti familiari o nell'ostacolare le richieste di asilo. Purtroppo, la «tendenza è al ribasso», come ha detto monsignor Marchetto, segretario del Pontificio consiglio per i migranti, che ha criticato la politica verso gli immigrati dell'attuale Governo e dell'Unione europea.

Ma, ancora una volta, le sue denunce sono state rispeditate al mittente «per insufficienza di argomenti», addirittura da un ministro «cattolico» che, senza pudore, ha accusato il cattolicesimo italiano di non avere «mai avuto storicamente una proposta per

combattere la povertà e la fame nel mondo».

Proviamo noi, invece, a elencare qualche argomento. *Primo.* Il Papa il 17 agosto scorso ha preso posizione contro «ogni forma di discriminazione razziale», mettendo in guardia dal pericolo di un rinascimento razzismo nel mondo. *Secondo.* La famiglia è un grande fattore di integrazione e

ma ogni immigrato in un potenziale criminale. *Quinto.* La politica, come ha scritto don Nozza, direttore della Caritas, sull'*Osservatore Romano*, deve operare «affinché si determinino cambiamenti nell'opinione pubblica imperante». Invece, è accaduto che la politica intercetti e manipoli gli umori della gente, finendo per amplificare paure e insicurezze.



**Oggi la gente applaude alle sanzioni, vuole i clandestini in galera o respinti alle frontiere. Per convenienza, però, è disposta a chiudere un occhio sulle badanti. Come dire, gli immigrati che ci servono li teniamo, purché si rassegnino alla condizione di "servi".**

stabilità, ma prevedere l'esame del Dna (come vuole Maroni) è una barriera e un impedimento. Come può un emigrato, a sue spese e in Paesi dove non esiste l'anagrafe, far fare l'esame del Dna a moglie e figli?

*Terzo.* Mentre il Governo decide di non spendere un solo euro per l'integrazione degli stranieri, stanziando 115 milioni di euro per i nuovi centri di identificazione, dove rinchiodare i clandestini.

*Quarto.* Continuare a ritenere l'immigrazione un'emergenza d'ordine pubblico, e agire di conseguenza annunciando il «potenzionamento delle attività di contrasto», lede i diritti umani e, nella coscienza della gente, trasfor-

mo, purché si rassegnino alla condizione di «servi».

*Sesto.* In Italia si sta diffondendo una cultura dell'intimidazione verso gli irregolari, che il Papa ha ricordato essere comunque «nostri fratelli», per i quali prevedere politiche d'accoglienza.

Più che demonizzarla, l'immigrazione va governata e gestita senza aggressività, trasformando «lo choc in una chance», come dice lo storico Andrea Riccardi. Non servono a nulla le misure di frontiera, anche le più dure. Calpestare i diritti umani è anche un crudele boomerang. L'immigrazione romana da sola produce 2,2 miliardi di euro della nostra ricchezza nazionale. ■

Scrivono don Nozza: «Quando la Chiesa predica i valori della dignità, solidarietà, condivisione tra i popoli, di incontro tra le culture e le religioni, non fa battaglie politiche ma precisa i presupposti sui quali la politica deve costruire».

PRODOTTI TIPICI CAMPANI  
**IL BUFALIN**

LE SPECIALITÀ DELLA CAMPANIA

- MOZZARELLE - CACIOCAVALLO
- FRUTTA E VERDURA
- SALUMI NAPOLETANI
- PASTA TIPICA - VINI D.O.C.
- TARALLI - FRESELLE
- PANE A LEGNA

PRODOTTI FRESCHI  
ARRIVI MARTEDÌ E VENERDÌ

Viale Europa, 11D - Montichiari (BS)  
Tel. 030.9650652 - Cell. 339.3054241

CENTRO DI IGIENE ORALE E PREVENZIONE  
Studio associato

**Ghorsi Dott. Omar  
Dolci Dott. Diego**

Via S. Giovanni, n. 58  
25018 Montichiari (Bs)  
Tel. e Fax 030.96.21.68

*Regalati un sorriso!*

**La Poesia**

a cura di Giliolo Badilini

**Momenti**

*Se lascia la foglia dal ponte,  
gli occhi stupiti,  
il bimbo la segue danzare  
nella luce del sole.*

*La foglia  
si perde fra gorghi di spume  
nel rombo del fiume,  
chissà dove è andata...?*

*Forse il nonno lo sa.*

G.B.

4 ottobre 2008, S. Francesco

**Il Don Milani in Irlanda**

**A**partire da martedì 14 ottobre 32 alunni delle classi quarte del Liceo statale "Don Lorenzo Milani" di Montichiari svolgeranno uno stage di lingua inglese di 8 giorni al Centre of English Studies di Dublino.

Dopo il grande successo delle edizioni precedenti, l'iniziativa viene riproposta anche per quest'anno dalle prof.sse Ermanna Boni e Daniela Bologna che accompagneranno gli studenti.

Le due insegnanti spiegano come «i genitori e i ragazzi abbiano accolto con entusiasmo questa proposta, che costituisce una grande occasione per

apprendere e approfondire la conoscenza dell'inglese e vivere un'esperienza diretta in una scuola specializzata nell'insegnamento della lingua».

Gli studenti soggiogneranno in famiglia e frequenteranno 26 ore settimanali di lezione di inglese, tenute da insegnanti madrelingua. I corsi saranno a numero chiuso, da un minimo di 10 a un massimo di 15 allievi. Le lezioni saranno articolate in sei giorni di quattro ore ciascuno. Durante le giornate di sabato e domenica verranno organizzate escursioni nei luoghi joyciani e nelle città di Glendalough e Kilkenny.

IMPIANTI  
ELETTRICI  
CIVILI  
E INDUSTRIALI

AUTOMAZIONE  
CANCELLI

IMPIANTI  
ANTENNE TV

IMPIANTI  
ALLARMI

**Soldi**  
snc

Via E. Fermi, 20 - 25013 Carpenedolo (Bs)  
Tel. 030 969282 - Fax 030 9983215  
P. IVA e Cod. Fisc. 01924070988

info@soldimpianti.it - www.soldimpianti.it

**HELP CASA**

Tel. 030 9960849

**ZANZARIERE  
TENDE DA SOLE  
SERRATURE - TAPPARELLE  
VENEZIANE - CASSEFORTI**

Per urgenze telefonare al  
**336627734 - 3484900106**

Montichiari via Ten. Pastelli, 19 - Tel. 030 9960849



# Ristorante Pizzeria SMERALDO

*CENA PER TUTTE LE TASCHE*

**ORDINA QUELLO CHE VUOI E PAGA LA CIFRA CHE TI PARE**

**TUTTI I VENERDÌ**  
**INVITA AMICI E PARENTI**  
**DALLE ORE 19,30 ALLE ORE 22,30**  
**PAGHI QUELLO CHE VUOI**

*PROVARE PER CREDERE*

**NON C'È TRUCCO NON C'È INGANNO - VIENI DA MICHELE FINO A FINE ANNO**

**SMERALDO - VIA III INNOCENTI - MONTICHIARI - TEL. 030.9658752**

## EUROPEA IMMOBILIARE

**ORARIO D'UFFICIO 9-12,30 - 15-18,30 - TEL. 030.9962606 - FAX 030.9652502**

### LE OFFERTE DELLA SETTIMANA

#### MONTICHIARI

**BOSCHETTI** Vendesi grazioso trilocale composto da soggiorno e cucina/ camera da letto matrimoniale, camera singola / bagno / doppio garage con lavanderia e cantina. Ampio giardino ad angolo piantumato. Palazzina di solo 8 unità **€ 130.000**

**CENTRO** Vendesi villetta schiera , ben tenuta, su due livelli più interrato 60 mq. circa per piano. Giardino, doppio garage, cantina e lavanderia **€ 200.000**

**AFFITTI** proponiamo varie soluzioni d'affitto per clienti referenziati

**FRONTE FIERA** vendesi terreno edificabile, zona completamento artigianale/commerciale su un terreno di 2.500 mq. per una volumetria complessiva di 12.000 mc. **Trattative in ufficio**

**L'AGENZIA DISPONE DI UN ELENCO DI NUMEROSA E SELEZIONATA  
CLIENTELA PER A F F I T T I DI QUALSIASI APPARTAMENTO E VILLETTE.  
CONTATTATECI... SIAMO IN GRADO DI SODDISFARE VARIE PROPOSTE CON GARANZIE**